



Ardoaren eta arrainaren ibilbidea, mandazainek eta merkatariek Bizkaiko arrantza-portu nagusien eta Arabar Errioxa artean antzina egiten zuten ibilbidea zen, produktu horien eta beste batzuen merkataritzarako.

Egunero ateratzen ziren mandazainak Bermeotik, gurdi eta mandoak Erdi Aroko dietan oinarritako produktuak ziren arrain freskoz eta gaziz beteta. Sardinak, bisiguak, sardinzarrak eta bakailaoa ziren barnealdeko merkaturako ohiko arrainetako batzuk.

Itzuleran, mandazain haiek beste produktu batzuk garraiatzen zituzten, hala nola, garia edo Arabar Errioxako ardo preziatua. Izan ere, ardo hau txakolina baino askoz hobea eta garestiagoa zen, txakolina Bizkaian zehar ekoizten zen ardo gaztea izanik.

La ruta del Vino y del Pescado era la ruta que antiguamente recorrían arrieros y mercaderes entre los principales puertos pesqueros de Bizkaia y la Rioja Alavesa, para el comercio de estos y otros productos.

De Bermeo partían diariamente arrieros con sus carros y mulas, cargados de pescado fresco y en salazón, un producto básico en la dieta medieval. Sardinas, besugos, arenques y bacalao eran algunos de los pescados habituales en los mercados del interior.

En su viaje de vuelta, aquellos arrieros transportaban otros productos como el trigo, la sal o el preciado vino de la Rioja Alavesa. Y es que este vino era mucho mejor y caro que el txakoli, joven vino que se producía en gran parte de Bizkaia.



GR 38. GERNIKA-LUMO - BERMEO

- Hasiera / Inicio: Villa Argentina (Gernika-Lumo)
- Amaiera / final: Lamera parkea (Bermeo)

Km 19,2 330m 5h 30'

**MIDE**

Bidezidorren zailtasun teknikoa eta eskakizun fisikoa neurtzeko metodoa (balioak, txikienetik handienara: 1-5)  
Método para medir la dificultad técnica y exigencia física de los senderos (valores, de menor a mayor: 1-5)

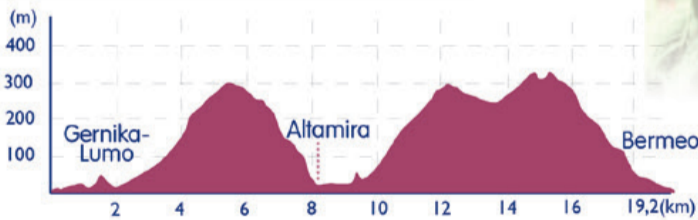

Fitxa teknikoa  
Ficha técnica



GR 38ak iparraldetik hegoaldera zeharkatzen du gure eskualdea, bide komertzial zaharrari jarraituz eta Urdaibaiko edertasunarekin eta aberastasunarekin gozatuz.

Lehenengo 4 etapetan, ibilbideak Araba hegotik iparralderaino zeharkatzen du. Oionetik abiatuta ibilbideak eta leku zoragarrietatik igarotzen da; Toloño mendizerra, Ayuda ibaiko haitzartea, Trebiñoko labar-elizak, Gasteizko mendiak edo Uribarri-Ganboako urtegia, besteak beste.

Otxandion sartzen da Bizkaian eta errege-bidetik jarraitzen du, Urkiolako parke naturalean sartuz. Gero, Durango zeharkatu eta Urdaibaiko Biosfera Erreserbarantz bideratzen da, Bermeoko portuan amaitzeko.

El GR 38 cruza nuestra comarca de Sur a Norte, siguiendo la vieja ruta comercial y deleitándonos con la belleza y riqueza de Urdaibai. A lo largo de sus primeras cuatro etapas atraviesa Álava de sur a norte. Parte de Oyón y pasa por parajes espectaculares como la Sierra de Toloño, el desfiladero del río Ayuda, las iglesias rupestres de Trebiño, los montes de Vitoria o el embalse de Uribarri-Ganboa. En las tres etapas vizcainas continúa por el Camino Real que pasa por Otxandio para internarse en el Parque Natural de Urkiola y, tras pasar por Durango, se encamina hacia la Reserva de la Biosfera de Urdaibai donde concluye en el puerto de Bermeo.

Lagunartean ibili eta esan nora zoazen eta noiz etorriko zaren.  
Procura caminar en compañía y deja aviso a dónde vas y cuándo vuelves.

Eraman beti behar den beste homigai (ura, janaria, jantziak, botikina, mugikorra...)  
Lleva siempre equipo suficiente (agua, alimentos, ropa, botiquín, móvil...).

Ez irten seinaleztatutako bideetatik eta errespetatu bidean aurkituko dituzun txirindulariak eta mendizaleak.  
No te salgas de los caminos señalizados y respeta a ciclistas y senderistas que te crucen en tu recorrido.

Ez asaldatu inguruko fauna, ez etxekoa ez basatia.  
No perturbes a la fauna del lugar, ya sea doméstica o salvaje.

Ez utzi zaborrik.  
No abandones basura.

Ez piztu surik, horretarako diren lekuetan izan ezik, eta erretzailea bazara gorde zure zigarrokin.  
No enciendas fuego, salvo en los lugares destinados a ello y si fumas llévate las colillas.

Txakurra baduzu, eramanez ondo lotuta eta mantendu kontrolatuta.  
Si tienes perro, llévalo atado y no pierdas su control.

Ez eramanez animalia basatirik etxera, ez hartu lorerik edo landaririk.  
No te llesves animales silvestres a casa, ni arranques flores o plantas.

Etxera itzultzean, ez ahaztu kaparrarik daramazun ondo begiratzea.  
De regreso a casa no olvides revisar bien por si llevas alguna garrapata.

Larrialdirik izanez gero, deitu!  
En caso de emergencia ¡llama!

gogoratu-recuerda

Informazio praktikoa  
Información práctica

Bermeo  
Lamera z/g - 94 617 91 54  
www.bizibermeo.eus  
turismoa@bermeo.eus

Gernika-Lumo  
Artekale, 8 - 94 625 58 92  
www.gernika-lumo.net  
turismo@gernika-lumo.net

Mundaka  
Joseba Deuna z/g - 94 617 72 01  
www.mundakaturismo.com  
turismo.mundaka@bizkaia.org

Garraio publikoa  
Transporte público

Bizkaibus  
web.bizkaia.eus/es/web/bizkaibus  
94 612 55 55

EuskoTren  
www.euskotren.eus  
94 433 33 33

Larrialdia  
Emergencias

Gernika-Lumo  
Ospitalea - hospital  
Aita Luis Villasante - 94 627 40 00

Promotorea  
Promotor

Urremendi  
Landa Garapen Elkarte  
Asociación de Desarrollo Rural  
Domingo Alegria Plaza (Gernika-Lumo) - 94 625 96 09



# ibilbidea

Gernika-Lumotik, Foruko San Kristobal auzorantz doan errege bide zahararen ibilgua jarraitzen du ibilbidea, non izen bereko baseliza eta Urdaibai dorrea ageri diren. Harrobiraino jaitsi eta Upeta ibaiaren paraleloan doan bidea hartuko dugu, ezkerretik Axbiribil mendia inguratuz. Bidea Karabizurietak auzo-errepidera iristen da. Auzo hori zeharkatu eta Forua eta Altamira lotzen zituen bide zaharra hartuko dugu. Jaitsieran, estuarioaren ikuspegi ikusgarriak izango ditugu, ohikoak ez direnak, non Busturia nabarmentzen den bere auzo, padura eta Axpeko haitzarekin.

Ibilbidea Altamiraraino jaisten da, eta auzoa zeharkatu ondoren, Mape ibaiaren ertzetik jarraitzen du, Busturiako Goierri aldera igotzeko. Bidean Sorbituagako menhira, historiaurreko harribitxia, bisitatzeko aukera izango dugu. Urkiobetik, Katillotxu mendira igotzen da GR, ibilbide megalitikotik, ondoren Bermeora jaisteko, Demiku landa-azotik igaroz. Bermeok ongietorria emango digu.

Desde Gernika-Lumo la ruta sigue el trazado del viejo camino real que se dirige hacia el barrio San Cristobal de Forua, donde se alcanzan la ermita del mismo nombre y la torre Urdaibai. Descendemos hasta la cantera donde tomaremos el camino que asciende paralelo al río Upeta, bordeando por la izquierda el monte Axbiribil. El sendero alcanza la carretera vecinal de Karabizurieta, barrio que cruzaremos para coger el viejo camino que unía Forua con Altamira. En el descenso, disfrutaremos de unas espectaculares vistas del estuario, algo diferente a la que estamos acostumbrados, donde destaca Busturia, con sus barrios, marismas y la peña Axpe.

La ruta desciende hasta Altamira, donde tras cruzar el barrio continúa por la ribera del río Mape para comenzar la ascensión hacia la zona de Goierri de Busturia. En el camino podremos visitar el menhir de Sorbituaga, una joya de la prehistoria. Desde Urkiobe el GR asciende al monte Katillotxu, por la ruta megalítica, para descender posteriormente a Bermeo, pasando por el barrio rural de Demiku. Bermeo nos da la bienvenida.

## recorrido



Bermeo Bizkaiko Jaurreriaren buru izatera iritsi zen, baita Kantauri isurialdeko portu nagusietako bat ere. Ibilu alde zaharrek kaleetan barrena eta gozatu haren historiaz, gastronomiaz eta edertasunaz.

Bisitatu kofradia Bermeoko neskattien eskutik eta kontserberak, bertan hegaluzea, bokarto eta itsasoko beste produktu batzuk zelan ontziratzen dituzten ikusi ahal izango duzu. Joan gero Arrantzaleen Museora eta arrantzaleen bizitzari, lanari eta itsas tradizioari buruzko guztia ezagutuko duzu.

Bermeo llegó a ser cabeza del Señorío de Bizkaia y uno de los puertos principales de la Comisa Cantábrica. Pierdele por sus calles del casco antiguo y disfruta de su historia, su gastronomía y su belleza.

Visita la cofradía de la mano de las Neskattilas de Bermeo y las conserveras, donde podrás conocer cómo se embotan o enlatan el bonito del norte, las anchoas y otros productos del mar. Acércate luego al Museo del Pescador y descubre todo sobre la vida y el trabajo de los pescadores de nuestros puertos pesqueros.

- |                                       |   |                                      |
|---------------------------------------|---|--------------------------------------|
| Abiapuntua<br>Punto de inicio         | Torre<br>Torre                                | Natura 2000 sarea<br>Red Natura 2000 |
| Helmuga<br>Punto de llegada           | Eliza<br>Iglesia                              | Atsedengunea<br>Área recreativa      |
| Turismo bulegoa<br>Oficina de turismo | Baseliza<br>Ermita                            | Taberna-jatetxea<br>Bar-restaurante  |
| Autobus galeakua<br>Parada de bus     | Errota<br>Molino                              | Lo egiteko lekua<br>Alojamiento      |
| Tren geltokia<br>Parada de tren       | Monumentu megalitikoa<br>Monumento megalítico | Aparkalekua<br>Aparcamiento          |
| Iturria<br>Fuente                     | Gailurra<br>Cima                              | Ekoetxea-Urdaibai                    |
| Kobazuloa<br>Cueva                    | Ikuspegi panoramikoa<br>Vistas panorámicas    |                                      |

## ikurrak leyenda



Gernika-Lumo historia paregabea eta berezko xarma dituen hiribildua da. Bidegurutze garrantzitsua izan zen iraganean, eta horrek merkataritza-gune gisa nabarmendu zuen. Ez ezazu galdu asteleheneko merkatu tradizionala, eta bereziki urriko azken astelehenean ospatzen dena, ospe eta jendetza handiarekin. Eraman etxera gure altzar gastronomikoetako bat (babarrunak, piperrak, txakolina...).

Gernika-Lumo es una villa con una historia única y encanto propio. Fue en el pasado importante cruce de caminos, lo que la hizo destacar como villa mercantil. No te pierdas su tradicional mercado que se celebra los lunes, especialmente el que se celebra el último lunes de octubre, con gran fama y afluencia. Llévate a casa alguno de nuestros tesoros gastronómicos (alubias, pimientos, txakoli...).

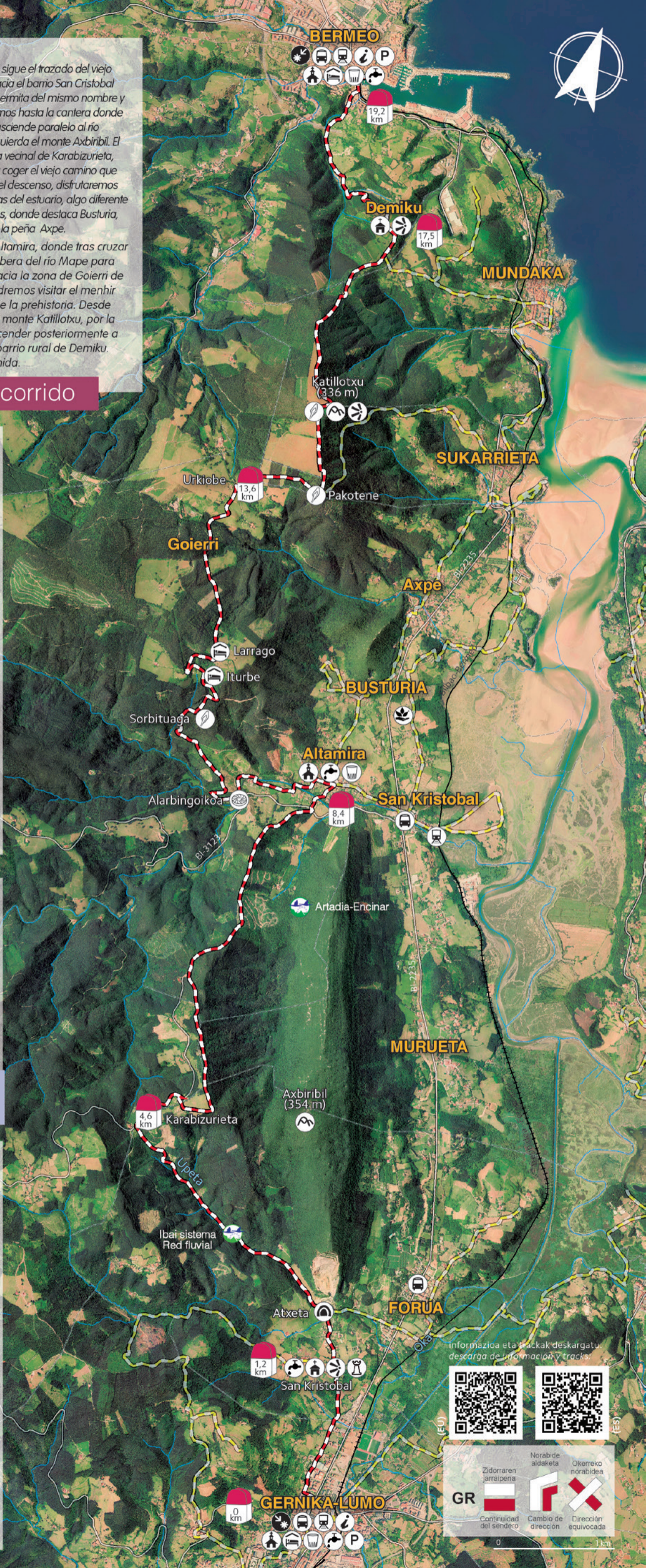

Informazioa eta trackak deskargatu. descarga de información y tracks.



Zidorraren jarraipena

Norabide aldaketa

Okerreko norabidea

GR

Continuidad del sendero

Cambio de dirección

Dirección equivocada